SCORE MB

Score View

ScoreView

SView

Simple & Convivial, Véritable Outil de Gestion de vos Rondes en temps Réel

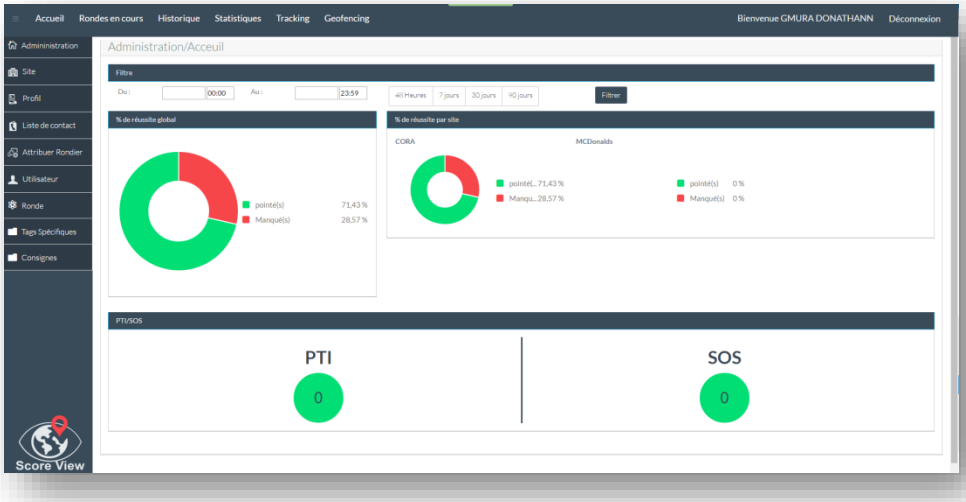

Compatible :

SView

La Gestion des Rondes évolue…

ScoreView est un site Internet de Gestion de Rondes en temps réel…

Réellement intuitif, convivial, simple à Administrer et à Utiliser.

Intégrant une multitude de fonctions comme :

- Les Rondes
- La Gestion PTI
- Les SOS
- Tags spécifiques (Prises et Fins de services de vos agents, incidents en ronde, points nominatifs Agents)
- Statistiques
- Etc…

Score MB
15 rue du Buisson aux Fraises – Bât A1 - 91 300 MASSY
01.60.13.00.31 - score@score-mb.fr

DEVELOPPEMENT FRANÇAIS

RONDES TEMPS REEL

Le site Web ScoreView fonctionne en lien avec l'Application mobile SView.

Grâce à cette application installée sur Smartphone, il devient **simple** de suivre l'évolution de vos Rondes.

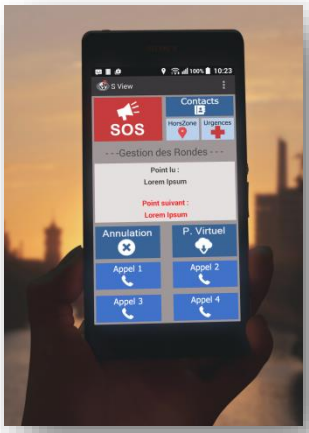

En utilisant la technologie NFC, l'agent scan un ou plusieurs tags posés sur vos sites, la lecture est automatique. **SView annonce le libellé du point par synthèse vocale**.
A la lecture d'un tag, l'agent peut :

- Valider la lecture
- Ajouter une Photo
- Ajouter un commentaire

Après validation, **SView annonce le libellé du point suivant** pour guider l'agent dans sa ronde.

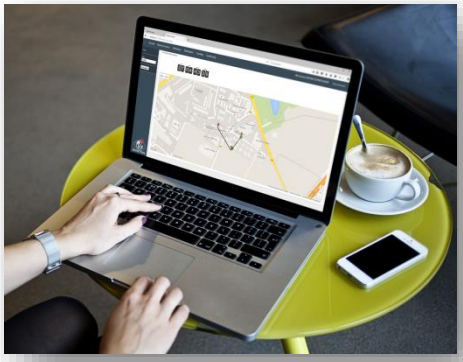

Chaque lecture de tag est Géolocalisée.
Un « fil de l'eau » de la ou des rondes en cours est **disponible en Temps Réels** sur internet.

Pointage Virtuel : Permet de réaliser un pointage de ronde sans tags grâce au système de Géolocalisation GPS

Score MB
15 rue du Buisson aux Fraises – Bât A1 - 91 300 MASSY
01.60.13.00.31 - score@score-mb.fr

Photos non contractuelles

RONDES TEMPS REEL

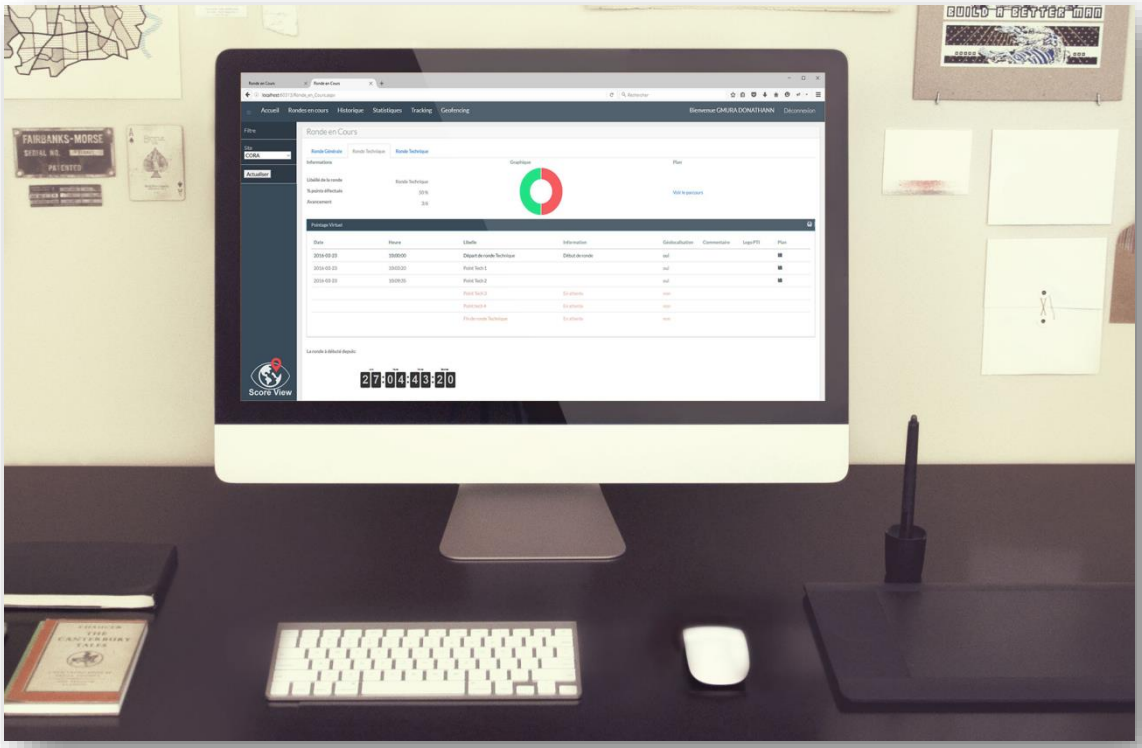

Suivi des Rondes en temps réel

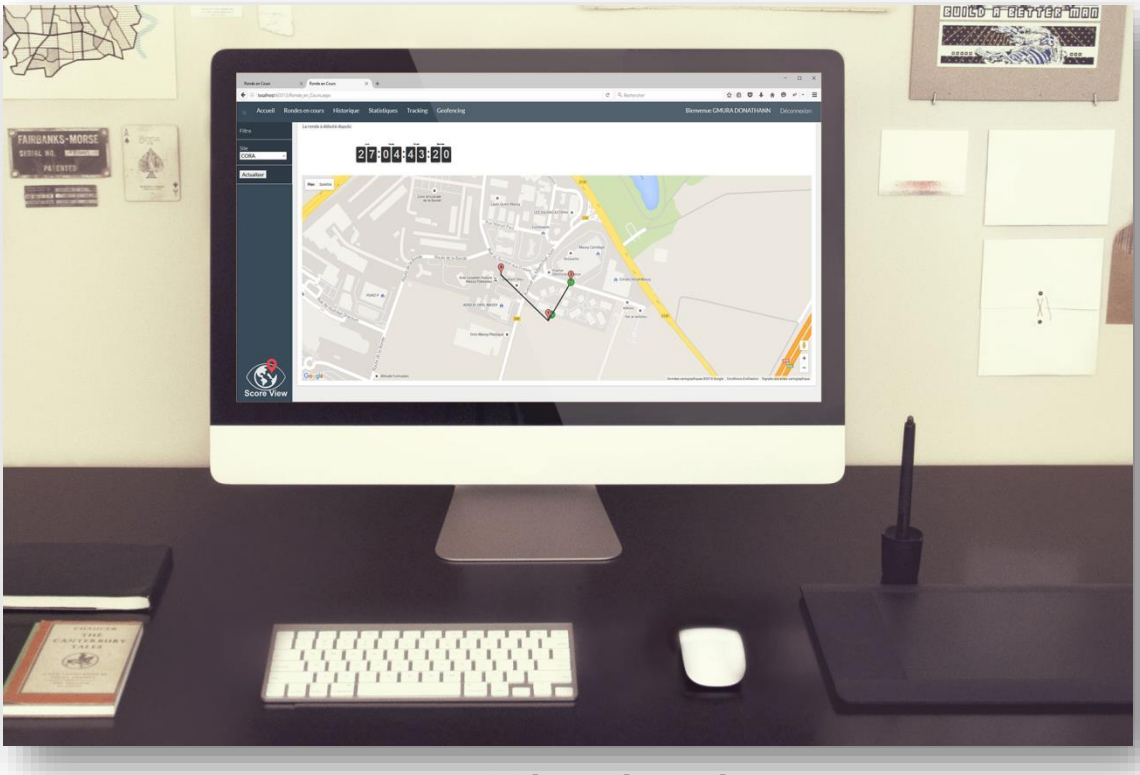

Suivi des Rondes sur Plan

Score MB
15 rue du Buisson aux Fraises – Bât A1 - 91 300 MASSY
01.60.13.00.31 - score@score-mb.fr

Photos non contractuelles
Photos non contractuelles
Photos non contractuelles

GESTION DES PTI et SOS

Protéger vos Agents…

L'application SView intègre un GSM PTI. Ce PTI est **100% configurable** via le site Web ScoreView (Gestion de **Profils**). Chaque appareil SView sera associé à un profil qui déterminera (*pour un ou un ensemble d'appareils*) :

- Pour la **fonction PTI**
  - L'activation ou non de la fonction Absence de mouvement et le temps autorisé d'immobilité
  - Le degré et le temps d'inclinaison avant alertes
  - Jusqu'à 4 numéros d'appels
  - Jusqu'à 4 numéros SMS
  - Jusqu'à 4 emails d'alerte
- Pour la **fonction SOS**
  - Activation de l'anti-agression (déclenchement d'un SOS après 20s en positionnant l'appareil « tête en bas »)
  - Jusqu'à 4 numéros d'appels
  - Jusqu'à 4 numéros SMS
  - Jusqu'à 4 emails d'alerte

Score MB
15 rue du Buisson aux Fraises – Bât A1 - 91 300 MASSY
01.60.13.00.31 - score@score-mb.fr

Photos non contractuelles

TAGS SPECIFIQUES

Simplifier et **clarifier** le travail de vos agents…

Pour vous aider à **regrouper** et **gérer** les informations de Rondes, **ScoreView** et **SView** intègrent plusieurs types de points appelés « **tags spécifiques** » ayant pour chacun des fonctions particulières telles que :

- **Points Agents** : Chaque agent peut avoir un tag nominatif soit fixé sur le site soit sous forme de porte clef. Grâce à ce tag il pourra s'authentifier au départ d'une ronde et directement inscrire son nom au fil de l'eau.
- **Points Incidents** : Lors de la ronde l'agent peut être amené à vouloir noter dans son fil de l'eau certains événements comme une fuite liquide, une porte ouverte, des lumières allumées, etc… Quoi de plus simple que de lire un tag et ainsi automatiquement inscrire et horodater l'événement.
- **Points PDS/FDS** : Dédiés aux prise et fins de services de vos agents. Il suffit pour cela d'apposer sur le site 2 tags : 1 PDS et 1 FDS. A son arrivée sur site, l'agent pointe le tag PDS puis son propre tag (point Agent). A son départ il pointe le tag FDS puis son propre tag (point Agent). Un historique de l'ensemble des prises et fins de services sera alors disponible sur le site Web ScoreView.

Score MB
15 rue du Buisson aux Fraises – Bât A1 - 91 300 MASSY
01.60.13.00.31 - score@score-mb.fr

Photos non contractuelles

STATISTIQUES

Exploiter vos résultats…

L'ensemble des informations remontées sur le site Web ScoreView peuvent être **exploitées** dans **l'historique** ou sous forme de **statistiques**.

Chaque utilisateurs et administrateur peut **créer ses propre schémas de statistiques** en fonction des choix suivants :

- **Pour les Rondes**
  - Statistiques/Graphique
  - Détail des Rondes
- **Pour les Agents**
  - Pour un ou plusieurs agents
  - Pourcentage moyen de réussite des rondes
  - Historique des prises et fins de services
- **Pour les PTI et SOS**
  - Statistiques/Graphique
  - Détail des alertes
- **Pour les Points de Rondes**
  - Synthèse par point
- **Pour les alertes Géorepérage**
  - Statistiques/Graphique
  - Détail des Alertes
- **Pour les Points Incidents**
  - Statistiques/Graphique
  - Détail des Points Incidents

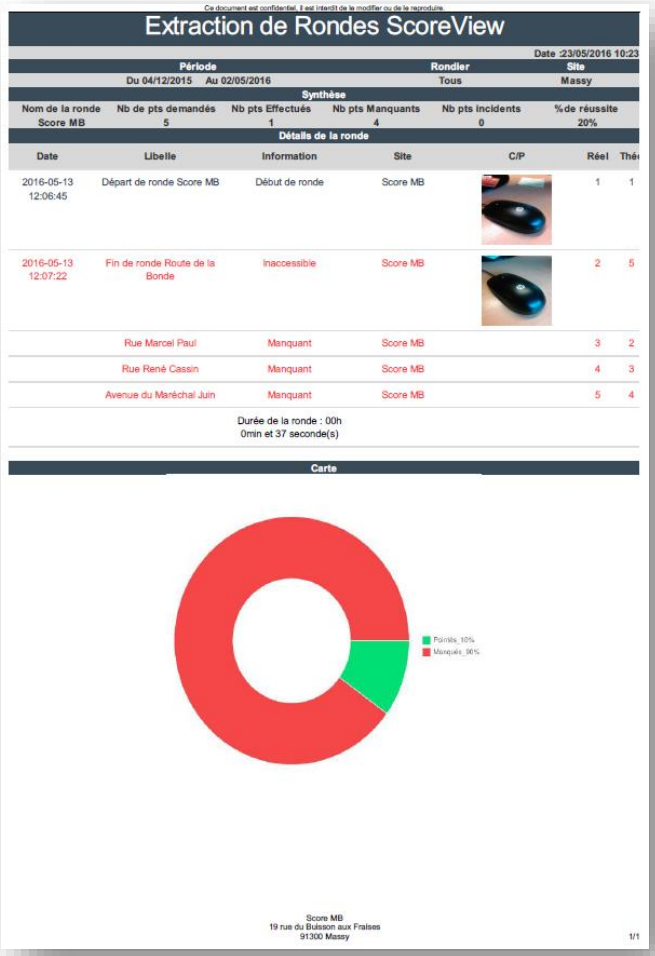

Ce document est confidentiel. Il est interdit de le modifier ou de le reproduire.

Extraction de Rondes ScoreView

Date :23/05/2016 10:23

Période		Rondier	Site
Du 04/12/2015	Au 02/05/2016	Tous	Massy

Synthèse

Nom de la ronde	Nb de pts demandés	Nb pts Effectués	Nb pts Manquants	Nb pts Incidents	% de réussite
Score MB	5	1	4	0	20%

Détails de la ronde

Date	Libelle	Information	Site	C/P	Réel	Théo
2016-05-13 12:06:45	Départ de ronde Score MB	Début de ronde	Score MB		1	1
2016-05-13 12:07:22	Fin de ronde Route de la Bonde	Inaccessible	Score MB		2	5
	Rue Marcel Paul	Manquant	Score MB		3	2
	Rue René Cassin	Manquant	Score MB		4	3
	Avenue du Maréchal Juin	Manquant	Score MB		5	4

Durée de la ronde : 00h 0min et 37 seconde(s)

Carte

Score MB
19 rue du Buisson aux Fraises
91300 Massy

1/1

Score MB
15 rue du Buisson aux Fraises – Bât A1 - 91 300 MASSY
01.60.13.00.31 - score@score-mb.fr

Photos non contractuelles

<